

SELENA GATTESCO

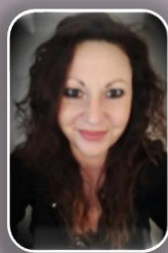

7500 TOURNAI
0494/38.26.83
gattescoselena01@gmail.com

PERMIS B + VEHICULE

APE - PFI - SESAM

COMPÉTENCES. PERSONNELLES

- PROFESSIONNELLE/DISCRETE
- BIENVEILLANCE
- RESPECT DE LA DIGNITE
- ESPRIT D'EQUIPE/D'INITIATIVES
- BONNE COMMUNICATION
- POLYVALENTE/AUTONOME
- PATIENTE/ORGANISEE/EFFICACE
- ADAPTABILITE/FLEXIBILITE
- DISPONIBILITE
- SENS DE L'ECOUTE/EMPATHIE
- RESPONSABLE/FIABLE
- CREATIVE
- CAPACITE A TROUVER DES SOLUTIONS

AIDE A LA PERSONNE

COMPÉTENCES PROFESSIONNELLES

AIDE FAMILIALE /AIDE A LA PERSONNE (ENFANTS, ADOLESCENTS, ADULTES, PERSONNES SANS DOMICILE) :

- ENTRETIEN DU CADRE DE VIE, DU LINGE, COUTURE
- ACCOMPAGNER LA PERSONNE (ENFANT, ADO,ADULTE) : DEPLACEMENTS, COURSES, ASSURER LE BIEN-ETRE PHYSIQUE DE LA PERSONNE ET LA PREVENTION DES ACCIDENTS DOMESTIQUE
- AIDE A L'HYGIENE ET CONFORT CORPOREL
- SOUTIEN CONCRET, HUMAIN ET DE PROXIMITE
- CAPACITE A CREER UN CLIMAT DE CONFIANCE, A ECOUTER, A Rassurer., A MOTIVER, A GUIDER
- SENS AIGU DE L'ORGANISATION, GESTION DE SITUATIONS DELICATES
- BREVET DE SECOURISME

ESTHETIQUE : ACCOMPAGNER, PRATIQUER ET EXPLIQUER QUELQUES SOINS DE MISE EN BEAUTE CAPACITE A METTRE LES PERSONNES A L'AISE, A VALORISER LEUR IMAGE ET LEUR CONFIANCE- CONSEILS VESTIMENTAIRE (ENTRETIEN, RENDEZ-VOUS SPECIFIQUE)

TACHES ADMINISTRATIVE DIVERSES

EXPÉRIENCES PROFESSIONNELLES

2024-25 AIDE FAMILIALE SERVICES D'AIDE A DOMICILE

2023 EMPLOYEE ADMINISTRATIVE ET D'ACCUEIL

-SERVICE R.H. DU CPAS DE PECQ

-SERVICE ADMINISTRATIF AU HOME GENERAL LEMAIRE-PECQ

2015-22 AIDE-FAMILIALE (DOMICILES)

AIDE-MENAGERE SOCIALE (DOMICILES ET RS)

2008-14 SECTEUR HORECA

-SERVICE AU BAR ET EN SALLE (BRASSERIE, SANDWICHERIE, SNACK, RESTAURANTS) - TOURNAISIS

2006-08 SECRETARIAT

-ENTREPRISE DU BTP « BONELLI » MANAGE (FACTURATIONS -PAIES)

-SECRETARE AUPRES DU DR J-H STASSEN -TRIVIERES

(PRISES DES RDV/CLASSEMENT DES DOSSIERS/DES MEDICAMENTS)

2005 AGENT RECENSEUR -SERVICE LOGEMENT - CPAS LA LOUVIERE

2002-05 ESTHETIQUE

-SOINS A DOMICILE

- ACCUEIL & GESTION - ESPACE THALASSO « VENUS FITNESS & BIEN ÊTRE » MANAGE

ÉTUDES ET FORMATIONS

2023/24 EMPLOYEE ADMINISTRATIVE (IFAPME)

EMPLOYEE ADMINISTRATIVE AGENT D'ACCUEIL- (DECLIC EMPLOI)

2018 AIDE-FAMILIALE-IESPCF

2017 PEDICURE MEDICALE- IESPCF

2002 CESS GESTION DE BASE

BIO ESTHETIQUE-I.C.E.S. LEON HUREZ -LA LOUVIERE